代理店様向け資料
【Confidential】

空調制御装置
エスコワン設置
【北海道内実績】

北海道内　空調制御装置設置　実績

TBC札幌

〒003-0874 北海道札幌市白石区米里4条2-2-1

敷地面積	建物面積	延べ床面積
11,570㎡	5,360㎡	15,659㎡

札幌市内物流拠点
【TBC札幌】
2024年12月設置
年間電気料金　211万円削減
総工事費　390万円
償却期間　1年11ケ月

札幌市内ホテル
[redacted]
2024年11月施工
年間電気料金　96万円削減
総工事費　280万円
償却期間　2年11ケ月

札幌市内ホテル
【ベッセルホテルカンパーナすすきの】
2022年10月施工
年間電気料金　191万円削減
総工事費　410万円
償却期間　2年2ケ月

北海道内　空調制御装置設置　実績

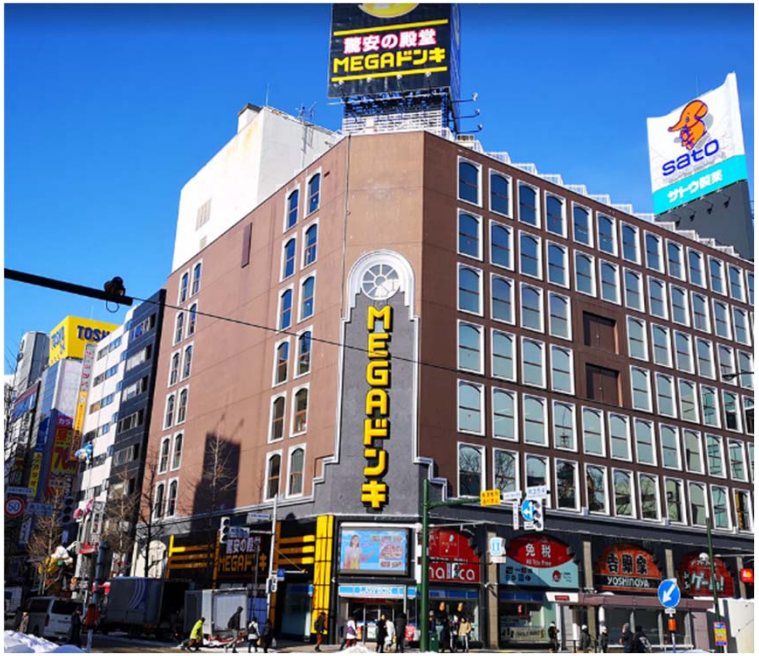

札幌市内小売業
【メガドンキ　狸小路店】
2019年５月施工
年間電気料金　105万円削減
総工事費　280万円
償却期間　2年6ケ月

札幌市内スーパー
【ホクレンショップ49条店】
2020年3月設置
年間電気料金　118万円削減
総工事費　180万円
償却期間　1年5ケ月

UNIVA JAPAN

空調制御システム 大手導入実績

導入先会社

空調システムは多くの大手企業様に採用されております。

ビックカメラ

有楽町店 、池袋本店
府中店、立川店、なんば店

APA HOTELS&RESORTS

APA GROUP様
１２ホテル

ドン.キホーテ

(株)ドン・キホーテ様
６５店舗

DNP 大日本印刷

大日本印刷(株)様

すかいらーく

すかいらーく様
食品工場

GINZA Cozy Corner

銀座コージーコーナー様
全３工場

文明堂

(株)文明堂東京様

FUJIFILM

富士フィルム(株)様
ビル・工場

PFU a Fujitsu company

(株)PFU（富士通グループ）様
ProDesセンター

他にも、病院・老人福祉施設・各種工場・倉庫・パチンコ/遊戯施設・スーパー・ドラッグストア・ホテル・商業ビル・ホームセンター・オフィス・コンビニ・飲食店等、多くの企業様、あらゆる施設に導入されています。